



**TRIBUNAL SUPERIOR DE JUSTICIA DEL DISTRITO FEDERAL
CONSEJO DE LA JUDICATURA DEL DISTRITO FEDERAL
DIRECCIÓN EJECUTIVA DE PLANEACIÓN
DIRECCIÓN DE DESARROLLO ORGANIZACIONAL**

**DICTAMEN DE ESTRUCTURA ORGÁNICA DE LA
SECRETARÍA TÉCNICA DE LA COMISIÓN DE
DISCIPLINA JUDICIAL**

Dictamen No. 04.1/2009

JULIO 2009



**TRIBUNAL SUPERIOR DE JUSTICIA DEL DISTRITO FEDERAL
CONSEJO DE LA JUDICATURA DEL DISTRITO FEDERAL
DIRECCIÓN EJECUTIVA DE PLANEACIÓN
DIRECCIÓN DE DESARROLLO ORGANIZACIONAL**

ÍNDICE

CONTENIDO	PÁGINA
I.- Antecedentes	3
II.- Marco Jurídico	5
III.- Estructura orgánica 2008	7
Estructura orgánica 2009	
IV.- Organigrama 2009	9
V.- Observaciones	10
VI.- Dictamen	11
VII.- Anexos	13



**TRIBUNAL SUPERIOR DE JUSTICIA DEL DISTRITO FEDERAL
CONSEJO DE LA JUDICATURA DEL DISTRITO FEDERAL
DIRECCIÓN EJECUTIVA DE PLANEACIÓN
DIRECCIÓN DE DESARROLLO ORGANIZACIONAL**

I.- ANTECEDENTES

Mediante Acuerdo 7-03/2008 de fecha 16 de enero de 2008, el Pleno del Consejo de la Judicatura del Distrito Federal aprobó el *Dictamen General de Reestructuración Orgánica del Consejo de la Judicatura del Distrito Federal correspondiente al año 2008*, el cual contiene los dictámenes de las áreas que integran el Consejo.

Sin embargo, a la fecha se cuenta con los dictámenes de estructura específicos de las siguientes áreas:

- Secretaría General
- Visitaduría General
- Contraloría
- Coordinación Administrativa
- Oficina de Información Pública del Consejo y
- Subdirección de Estadística de la Presidencia.

Las áreas faltantes de dictámenes de estructura específicos son:

- La Presidencia y Consejerías, y
- Las Secretarías Técnicas de las Comisiones de Administración y Presupuesto y de Disciplina Judicial.



**TRIBUNAL SUPERIOR DE JUSTICIA DEL DISTRITO FEDERAL
CONSEJO DE LA JUDICATURA DEL DISTRITO FEDERAL
DIRECCIÓN EJECUTIVA DE PLANEACIÓN
DIRECCIÓN DE DESARROLLO ORGANIZACIONAL**

Por lo anterior, se propone el presente dictamen a fin de estar en posibilidad de contar con la totalidad de estructuras específicas y presentar la estructura orgánica y organigrama del Consejo de la Judicatura del Distrito Federal en primeros niveles.

El total de plazas de la Secretaría Técnica de la Comisión de Disciplina Judicial del dictamen de 2008 era de 13 plazas: 3 de estructura, 1 de enlace y 9 técnico operativas.



**TRIBUNAL SUPERIOR DE JUSTICIA DEL DISTRITO FEDERAL
CONSEJO DE LA JUDICATURA DEL DISTRITO FEDERAL
DIRECCIÓN EJECUTIVA DE PLANEACIÓN
DIRECCIÓN DE DESARROLLO ORGANIZACIONAL**

II.-MARCO JURÍDICO

1.- Constitución Política de los Estados Unidos Mexicanos:

- Artículo 122, Inciso C, Base Cuarta, Fracción II.

2.- Estatuto de Gobierno del Distrito Federal:

- Artículo 83.

3.- Ley Orgánica del Tribunal Superior de Justicia del Distrito Federal:

- Artículo 1,
- Artículo 195,
- Artículo 196,
- Artículo 200.

4.- Reglamento Interior del Consejo de la Judicatura del Distrito Federal:

- Artículo 1,
- Artículo 6,
- Artículo 8,
- Artículo 10, Fracciones XIX y XXIX,
- Artículos 30-31,
- Artículos 34-39,
- Artículos 110-118.



**TRIBUNAL SUPERIOR DE JUSTICIA DEL DISTRITO FEDERAL
CONSEJO DE LA JUDICATURA DEL DISTRITO FEDERAL
DIRECCIÓN EJECUTIVA DE PLANEACIÓN
DIRECCIÓN DE DESARROLLO ORGANIZACIONAL**

5.- Acuerdos del Consejo de la Judicatura del Distrito Federal:

- Acuerdo 32-28/2004 del 16 de junio del 2004,
- Acuerdo 36-48/2004 del 13 de octubre del 2004,
- Acuerdo 15-11/2005 del 2 de marzo de 2005,
- Acuerdo 6-12/2007 del 14 de marzo del 2007,
- Acuerdo 20-18/2007 del 25 de abril del 2007,
- Acuerdo 7-03/2008 del 16 de enero del 2008.



**TRIBUNAL SUPERIOR DE JUSTICIA DEL DISTRITO FEDERAL
CONSEJO DE LA JUDICATURA DEL DISTRITO FEDERAL
DIRECCIÓN EJECUTIVA DE PLANEACIÓN
DIRECCIÓN DE DESARROLLO ORGANIZACIONAL**

III.- ESTRUCTURA ORGÁNICA 2008

PLAZAS DE ESTRUCTURA

CANTIDAD	NIVEL	DENOMINACIÓN DEL PUESTO	CÓDIGO DE PUESTO
1	13	Secretario Técnico de Comisión "B"	CE11
2	16	Secretario Técnico	CE12

SUBTOTAL:	3
------------------	----------

PLAZAS DE ENLACE

CANTIDAD	NIVEL	DENOMINACIÓN DEL PUESTO	CÓDIGO DE PUESTO
1	32	Auxiliar de Secretario Técnico	CL05

SUBTOTAL:	1
------------------	----------

PLAZAS DE TÉCNICO OPERATIVO

CANTIDAD	NIVEL	DENOMINACIÓN DEL PUESTO	CÓDIGO DE PUESTO
2	34	Actuario	CJ01
1	40	Jefe de Oficina "A"	TO02
1	47	Secretaria "F"	TO13
1	47	Chofer "B"	TO14
3	50	Secretaria "G"	TO16
1	50	Administrativo Especializado	TO17

SUBTOTAL:	9
------------------	----------

TOTAL DE PLAZAS	13
------------------------	-----------



TRIBUNAL SUPERIOR DE JUSTICIA DEL DISTRITO FEDERAL
CONSEJO DE LA JUDICATURA DEL DISTRITO FEDERAL
DIRECCIÓN EJECUTIVA DE PLANEACIÓN
DIRECCIÓN DE DESARROLLO ORGANIZACIONAL

ESTRUCTURA ORGÁNICA 2009

PLAZAS DE ESTRUCTURA

CANTIDAD	NIVEL	DENOMINACIÓN DEL PUESTO	CÓDIGO DE PUESTO
1	13	Secretario Técnico de Comisión "B"	CE11
2	16	Secretario Técnico	CE12

SUBTOTAL:	3
------------------	----------

PLAZAS DE ENLACE

CANTIDAD	NIVEL	DENOMINACIÓN DEL PUESTO	CÓDIGO DE PUESTO
1	32	Auxiliar de Secretario Técnico	CL05

SUBTOTAL:	1
------------------	----------

PLAZAS DE TÉCNICO OPERATIVO

CANTIDAD	NIVEL	DENOMINACIÓN DEL PUESTO	CÓDIGO DE PUESTO
2	34	Actuario	CJ01
1	40	Jefe de Oficina "A"	TO02
1	42	Jefe de Oficina "C"	T008
1	44	Secretaria "E"	TO11
1	47	Secretaria "F"	TO13
1	47	Chofer "B"	TO14
1	50	Oficial de Mantenimiento	T018
3	50	Secretaria "G"	TO16

SUBTOTAL:	11
------------------	-----------

TOTAL DE PLAZAS	15
------------------------	-----------



**TRIBUNAL SUPERIOR DE JUSTICIA DEL DISTRITO FEDERAL
 CONSEJO DE LA JUDICATURA DEL DISTRITO FEDERAL
 DIRECCIÓN EJECUTIVA DE PLANEACIÓN
 DIRECCIÓN DE DESARROLLO ORGANIZACIONAL**

IV.- ORGANIGRAMA 2009

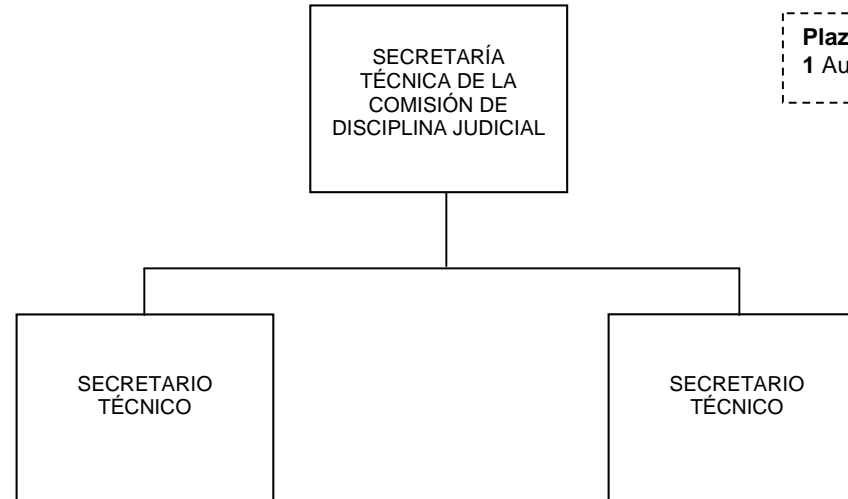

Plaza de Enlace:
 1 Auxiliar de Secretario Técnico, Nivel 32

Autorizan:

Elaboró:

Validó:

Vo.Bo.:

Lic. Javier A. Escalera Leandro
 Director Ejecutivo de Planeación

Lic. Diana López Hipólito
 Secretaria Técnica de la Comisión de
 Disciplina Judicial

C.P. Javier Haro de Alba
 Coordinador Administrativo

Mag. Edgar Elías Azar
 Presidente del Consejo de la Judicatura del Distrito
 Federal

Mag. Lic. Rafael Crespo Dávila
 Consejero

Lic. Luis Manuel Márquez Lugo
 Consejero

Dr. Israel Alvarado Martínez
 Consejero

Lic. Luz del Carmen Guinea Ruvalcaba
 Consejera

Lic. Rafael Santa Ana Solano
 Consejero



**TRIBUNAL SUPERIOR DE JUSTICIA DEL DISTRITO FEDERAL
CONSEJO DE LA JUDICATURA DEL DISTRITO FEDERAL
DIRECCIÓN EJECUTIVA DE PLANEACIÓN
DIRECCIÓN DE DESARROLLO ORGANIZACIONAL**

V.- OBSERVACIONES

El costo total anual del capítulo 1000 de la Secretaría Técnica de la Comisión de Disciplina Judicial asciende a \$ 5,232,204.84



**TRIBUNAL SUPERIOR DE JUSTICIA DEL DISTRITO FEDERAL
CONSEJO DE LA JUDICATURA DEL DISTRITO FEDERAL
DIRECCIÓN EJECUTIVA DE PLANEACIÓN
DIRECCIÓN DE DESARROLLO ORGANIZACIONAL**

VI.- DICTAMEN

Con base en los resultados de la información contenida en el presente documento se emite el Dictamen de Estructura Orgánica de la Secretaría Técnica de la Comisión de Disciplina Judicial del Consejo de la Judicatura del Distrito Federal, la cual cuenta con 3 plazas de estructura, 1 de enlace y 11 técnico-operativas, totalizando 15 plazas.

Elaboró:

Validó:

**Lic. Javier A. Escalera Leandro
Director Ejecutivo de Planeación**

**Lic. Diana López Hipólito
Secretaria Técnica de la Comisión
de Disciplina Judicial**

Vo.Bo.:

**C.P. Javier Haro de Alba
Coordinador Administrativo**



**TRIBUNAL SUPERIOR DE JUSTICIA DEL DISTRITO FEDERAL
CONSEJO DE LA JUDICATURA DEL DISTRITO FEDERAL
DIRECCIÓN EJECUTIVA DE PLANEACIÓN
DIRECCIÓN DE DESARROLLO ORGANIZACIONAL**

México, D. F. a 3 de julio de 2009

Autorizan:

El Consejo de la Judicatura del Distrito Federal

**Mag. Edgar Elías Azar
Presidente**

**Mag. Lic. Rafael Crespo Dávila
Consejero**

**Lic. Luis Manuel Márquez Lugo
Consejero**

**Dr. Israel Alvarado Martínez
Consejero**

**Lic. Luz del Carmen Guinea Ruvalcaba
Consejera**

**Lic. Rafael Santa Ana Solano
Consejero**



**TRIBUNAL SUPERIOR DE JUSTICIA DEL DISTRITO FEDERAL
CONSEJO DE LA JUDICATURA DEL DISTRITO FEDERAL
DIRECCIÓN EJECUTIVA DE PLANEACIÓN
DIRECCIÓN DE DESARROLLO ORGANIZACIONAL**

VII.- ANEXOS



**TRIBUNAL SUPERIOR DE JUSTICIA DEL DISTRITO FEDERAL
CONSEJO DE LA JUDICATURA DEL DISTRITO FEDERAL
DIRECCIÓN EJECUTIVA DE PLANEACIÓN
DIRECCIÓN DE DESARROLLO ORGANIZACIONAL**

ÓRGANO JUDICIAL, DE APOYO JUDICIAL O UNIDAD ADMINISTRATIVA:
Secretaría Técnica de la Comisión de Disciplina Judicial

NIVEL SALARIAL	PUESTO	NÚMERO DE PLAZAS	COSTO PRESUPUESTAL MENS. POR PLAZA	COSTO PRESUPUESTAL MENSUAL POR TOTAL DE PLAZAS	PERÍODO	COSTO PRESUPUESTAL DEL PERÍODO
<u>Plazas actuales</u>						
13	Secretario Técnico de Comisión "B"	1	77,729.65	77,729.65	12	932,755.80
16	Secretario Técnico	2	67,027.65	134,055.30	12	1,608,663.60
32	Auxiliar de Secretario Técnico	1	28,183.81	28,183.81	12	338,205.72
34	Actuario	2	34,887.75	69,775.50	12	837,306.00
40	Jefe de Oficina "A"	1	17,235.93	17,235.93	12	206,831.16
42	Jefe de Oficina "C" *	1	15,449.85	15,449.85	12	185,398.20
44	Secretaria "E" *	1	15,032.99	15,032.99	12	180,395.88
47	Secretaria "F"	1	13,927.00	13,927.00	12	167,124.00
47	Chofer "B"	1	13,927.00	13,927.00	12	167,124.00
50	Oficial de Mantenimeinto	1	12,675.01	12,675.01	12	152,100.12
50	Secretaria "G"	3	12,675.01	38,025.03	12	456,300.36
	Suma	15		436,017.07		5,232,204.84
	* Plaza adicionada					

Elaboró:

Validó:

Vo. Bo.:

Lic. Javier Escalera Leandro
Director Ejecutivo de Planeación

Lic. Diana López Hipólito
Secretaria Técnica de la
Comisión de Disciplina Judicial

C.P. Javier Haro de Alba
Coordinador Administrativo



**TRIBUNAL SUPERIOR DE JUSTICIA DEL DISTRITO FEDERAL
CONSEJO DE LA JUDICATURA DEL DISTRITO FEDERAL
DIRECCIÓN EJECUTIVA DE PLANEACIÓN
DIRECCIÓN DE DESARROLLO ORGANIZACIONAL**

FORMATO PARA PUESTOS DE MANDOS MEDIOS, SUPERIORES, HOMOLOGOS Y ENLACES

IMPACTO PRESUPUESTAL MENSUAL DE PLAZAS POR PARTIDA ESPECIFICA DE GASTO

ÓRGANO JUDICIAL, DE APOYO JUDICIAL O UNIDAD ADMINISTRATIVA:
Secretaría Técnica de la Comisión de Disciplina Judicial

PUESTO	NIVEL SALARIAL	SUELDO	QUINQUENIO	VACACIONAL	AGUINALDO	COMPENSA.	ISSSTE	FOVISSSTE	SEGURO V.	S.S.I.	OTRAS PR.	SAR	A.M.M.S.	AGUINALDO	VALES F.A.	2% NOM.	COSTO MENS. POR PLAZA	NO. DE PLAZAS	COSTO TOTAL POR NÚMERO DE PLAZAS
		1103	1311	1305	1306	1322	1401	1403	1404	1501	1507	1508	1509	1511	1601				
Secretario Técnico de Comisión "B"	13	10,053.78	136.00	279.27	1,117.09		1,321.57	502.69	1,875.71	4,769.01	440.33	201.08	49,558.85	5,506.54	601.67	1,366.06	77,729.65	1	77,729.65
Secretario Técnico	16	11,906.52	136.00	330.74	1,322.95		1,565.11	595.33	1,740.78	4,044.58	440.33	238.13	38,650.75	4,294.53	601.67	1,160.23	67,027.65	2	134,055.30
Auxiliar de Secretario Técnico	32	6,675.20	136.00	278.13	1,112.53	3,337.60	1,316.18	500.64	253.67	1,361.99	440.33	200.26	10,349.69	1,149.97	601.67	469.95	28,183.81	1	28,183.81
Suma		28,635.50	408.00	888.14	3,552.57	3,337.60	4,202.86	1,598.66	3,870.16	10,175.58	1,320.99	639.47	98,559.29	10,951.04	1,805.01	2,996.24	172,941.11	4	239,968.76

Elaboró:

Validó:

Vo. Bo.:

Lic. Javier Escalera Leandro
Director Ejecutivo de Planeación

Lic. Diana López Hipólito
Secretaría Técnica de la
Comisión de Disciplina Judicial

C.P. Javier Haro de Alba
Coordinador Administrativo



**TRIBUNAL SUPERIOR DE JUSTICIA DEL DISTRITO FEDERAL
CONSEJO DE LA JUDICATURA DEL DISTRITO FEDERAL
DIRECCIÓN EJECUTIVA DE PLANEACIÓN
DIRECCIÓN DE DESARROLLO ORGANIZACIONAL**

FORMATO PARA PUESTOS DE PERSONAL TÉCNICO OPERATIVO

IMPACTO PRESUPUESTAL MENSUAL DE PLAZAS POR PARTIDA ESPECIFICA DE GASTO

ÓRGANO JUDICIAL, DE APOYO JUDICIAL O UNIDAD ADMINISTRATIVA:
Secretaría Técnica de la Comisión de Disciplina Judicial

PUESTO	NIVEL SALARIAL	SUELDO 1103	VACACIONAL 1305	AGUINALDO 1306	HORAS 1319	COMPENSA. 1322	ISSSTE 1401	FOVISSSTE 1403	SEGURO V. 1404	FONAC 1501	OTRAS PR. 1507	SAR 1508	VALES F.A. 1511	2% NOM. 1601	COSTO MENS. POR PLAZA	NO. DE PL.	COSTO TOTAL POR NÚMERO DE PLAZAS
Actuario	34	11,190.46	466.27	1,865.08		5,595.23	2,161.04	822.00	359.65	362.58	10,534.84	328.80	601.67	600.13	34,887.75	2	69,775.50
Jefe de Oficina "A"	40	6,361.31	265.06	1,060.22	1,272.26	3,180.66	1,254.29	477.10	94.78	362.58	1,831.91	190.84	601.67	283.25	17,235.93	1	17,235.93
Jefe de Oficina "C" *	42	6,009.19	250.38	1,001.53	1,201.84	3,004.60	1,184.86	450.69	89.54	362.58	862.50	180.28	601.67	250.19	15,449.85	1	15,449.85
Secretaria "E" *	44	5,825.09	242.71	970.85	1,165.02	2,912.55	1,148.56	436.88	86.79	362.58	862.50	174.75	601.67	243.04	15,032.99	1	15,032.99
Secretaria "F"	47	5,336.62	222.36	889.44	1,067.32	2,668.31	1,052.25	400.25	79.52	362.58	862.50	160.10	601.67	224.08	13,927.00	1	13,927.00
Chofer "B"	47	5,336.62	222.36	889.44	1,067.32	2,668.31	1,052.25	400.25	79.52	362.58	862.50	160.10	601.67	224.08	13,927.00	1	13,927.00
Oficial de Mantenimiento	50	4,783.67	199.32	797.28	956.73	2,391.84	943.22	358.78	71.28	362.58	862.50	143.51	601.67	202.63	12,675.01	1	12,675.01
Secretaria "G"	50	4,783.67	199.32	797.28	956.73	2,391.84	943.22	358.78	71.28	362.58	862.50	143.51	601.67	202.63	12,675.01	3	38,025.03
* Plaza adicionada																	
Suma		49,626.63	2,067.78	8,271.12	7,687.22	24,813.34	9,739.69	3,704.73	932.36	2,900.64	17,541.75	1,481.89	4,813.36	2,230.03	135,810.54	11	196,048.31

E l a b o r ó :

V a l i d ó :

V o. B o. :

Lic. Javier Escalera Leandro
Director Ejecutivo de Planeación

Lic. Diana López Hipólito
Secretaria Técnica de la
Comisión de Disciplina Judicial

C.P. Javier Haro de Alba
Coordinador Administrativo