



**TRIBUNAL SUPERIOR DE JUSTICIA DEL DISTRITO FEDERAL
CONSEJO DE LA JUDICATURA DEL DISTRITO FEDERAL
OFICIALÍA MAYOR
DIRECCIÓN EJECUTIVA DE PLANEACIÓN**

**DICTAMEN DE ESTRUCTURA
ORGÁNICA DE LA PRESIDENCIA Y
PONENCIAS DEL CONSEJO DE LA
JUDICATURA DEL DISTRITO
FEDERAL**

Dictamen No. 01/2010-1

MAYO 2010



**TRIBUNAL SUPERIOR DE JUSTICIA DEL DISTRITO FEDERAL
CONSEJO DE LA JUDICATURA DEL DISTRITO FEDERAL
OFICIALÍA MAYOR
DIRECCIÓN EJECUTIVA DE PLANEACIÓN**

ÍNDICE

CONTENIDO	PÁGINA
I.- Antecedentes	3
II.- Marco Jurídico	5
III.- Estructura orgánica 2009	8
Estructura orgánica propuesta	16
IV.- Organigrama 2009	24
Organigrama propuesto	25
V.- Observaciones	26
VI.- Dictamen	27
VII.- Anexos	29



TRIBUNAL SUPERIOR DE JUSTICIA DEL DISTRITO FEDERAL
CONSEJO DE LA JUDICATURA DEL DISTRITO FEDERAL
OFICIALÍA MAYOR
DIRECCIÓN EJECUTIVA DE PLANEACIÓN

I.- ANTECEDENTES

Mediante Acuerdo, 34-59/2009 emitido por el Pleno del Consejo de la Judicatura del Distrito Federal en sesión de fecha 26 de octubre de 2009 se autorizó el Dictamen de Estructura Orgánica de la Presidencia y Consejerías del Consejo de la Judicatura del Distrito Federal, en donde el total de plazas de Presidencia y de las seis Consejerías, eran 124: 41 de estructura, 1 homólogo, 30 de enlace y 52 técnico operativos.

Con Acuerdo 53-06/2010 emitido por el Pleno del Consejo de la Judicatura del Distrito Federal, en sesión ordinaria celebrada el día nueve de febrero del año en curso, aprobó el "Dictamen de Estructura Orgánica y Organigrama General del Consejo de la Judicatura del Distrito Federal" base para todos los cambios estructurales que sufra el Consejo de la Judicatura del Distrito Federal

La elaboración del presente documento da cumplimiento a lo dispuesto en los Acuerdos 8-38/2009, 07-10/2010 y 20-17/2010 emitidos por el Pleno del Consejo de la Judicatura del Distrito Federal en sesiones de fechas 7 de julio de 2009, 12 de enero y 20 de abril de 2010, respectivamente, en los cuales se autoriza la creación de seis plazas de Secretario Técnico nivel 16, una para cada Ponencia.



TRIBUNAL SUPERIOR DE JUSTICIA DEL DISTRITO FEDERAL
CONSEJO DE LA JUDICATURA DEL DISTRITO FEDERAL
OFICIALÍA MAYOR
DIRECCIÓN EJECUTIVA DE PLANEACIÓN

Se atiende la solicitud de la Coordinación Administrativa del Consejo de la Judicatura del Distrito Federal, que mediante comunicación CA-081/2010 del 15 de febrero del actual, se solicita la modificación del dictamen de estructura correspondiente.



TRIBUNAL SUPERIOR DE JUSTICIA DEL DISTRITO FEDERAL
CONSEJO DE LA JUDICATURA DEL DISTRITO FEDERAL
OFICIALÍA MAYOR
DIRECCIÓN EJECUTIVA DE PLANEACIÓN

II.-MARCO JURÍDICO

1.- Constitución Política de los Estados Unidos Mexicanos:

- Artículo 122, Apartado C, Base Cuarta, Fracción II.

2.- Estatuto de Gobierno del Distrito Federal:

- Artículo 83.

3.- Ley Orgánica del Tribunal Superior de Justicia del Distrito Federal:

- Artículo 1;
- Artículo 195;
- Artículo 200; y
- Artículo 202.

4.- Reglamento Interior del Consejo de la Judicatura del Distrito Federal:

- Artículo 1;
- Artículo 6;
- Artículo 8;
- Artículo 9;
- Artículo 10;
- Artículos 54 a 62;
- Artículo 69;
- Artículo 71;
- Artículo 73;
- Artículo 74; y
- Artículo 75.



TRIBUNAL SUPERIOR DE JUSTICIA DEL DISTRITO FEDERAL
CONSEJO DE LA JUDICATURA DEL DISTRITO FEDERAL
OFICIALÍA MAYOR
DIRECCIÓN EJECUTIVA DE PLANEACIÓN

5.- Acuerdos del Consejo de la Judicatura del Distrito Federal:

- Acuerdo 29-4/2003 del 22 de enero del 2003;
- Acuerdo 32-28/2004 del 16 de junio del 2004;
- Acuerdo 36-48/2004 del 13 de octubre del 2004;
- Acuerdo 15-11/2005 del 2 de marzo del 2005;
- Acuerdo 7-39/2005 del 24 de agosto del 2005;
- Acuerdo 20-03/2006 del 18 de enero del 2006;
- Acuerdo 31-43/2006 del 8 de noviembre del 2006;
- Acuerdo 19-CA-09/2007 del 31 de enero del 2007;
- Acuerdo 6-12/2007 del 14 de marzo del 2007;
- Acuerdo 20-18/2007 del 25 de abril del 2007;
- Acuerdo 53-26/2007 del 13 de junio del 2007;
- Acuerdo 27-38/2007 del 19 de septiembre de 2007;
- Acuerdo 40-41/2007 del 17 de octubre de 2007;
- Acuerdo 30-46/2007 del 14 de noviembre de 2007;
- Acuerdo 3-01/2008 del 09 de enero de 2008;
- Acuerdo 7-03/2008 del 16 de enero de 2008;
- Acuerdo 21-77/2008 del 11 de noviembre del 2008;



TRIBUNAL SUPERIOR DE JUSTICIA DEL DISTRITO FEDERAL
CONSEJO DE LA JUDICATURA DEL DISTRITO FEDERAL
OFICIALÍA MAYOR
DIRECCIÓN EJECUTIVA DE PLANEACIÓN

- Acuerdo 8-38/2009 del 7 de julio de 2009;
- Acuerdo 38-42/2009 del 18 de agosto de 2009;
- Acuerdo 34-59/2009 del 26 de octubre de 2009;
- Acuerdo 07-10/2010 del 12 de enero de 2010 y
- Acuerdo 20-17//2010 del 20 de abril de 2010.

6.- Oficios:

- CA-081/2010 del 15 de febrero de 2010;
- DEP/171/2010 del 16 de marzo de 2010.



TRIBUNAL SUPERIOR DE JUSTICIA DEL DISTRITO FEDERAL
CONSEJO DE LA JUDICATURA DEL DISTRITO FEDERAL
OFICIALÍA MAYOR
DIRECCIÓN EJECUTIVA DE PLANEACIÓN

III.- ESTRUCTURA ORGÁNICA 2009

PRESIDENCIA

ESTRUCTURA

CANTIDAD	NIVEL	DENOMINACIÓN DEL PUESTO	CÓDIGO DE PUESTO
5	16	Secretario Técnico	CE12

SUBTOTAL:	5
------------------	----------

HOMÓLOGOS

CANTIDAD	NIVEL	DENOMINACIÓN DEL PUESTO	CÓDIGO DE PUESTO
1	20	Asesor "C"	CH07

SUBTOTAL:	1
------------------	----------

ENLACE

CANTIDAD	NIVEL	DENOMINACIÓN DEL PUESTO	CÓDIGO DE PUESTO
2	30	Profesional Ejecutivo	CL02
1	31	Secretaria "A"	CL03
1	32	Auxiliar de Secretario Técnico	CL05
2	32	Técnico Especialista	CL06

SUBTOTAL:	6
------------------	----------

TÉCNICO OPERATIVO

CANTIDAD	NIVEL	DENOMINACIÓN DEL PUESTO	CÓDIGO DE PUESTO
1	38	Jefe de Servicios	TO01
1	40	Secretaria "B"	TO03
1	41	Secretaria "C"	TO05
1	41	Chofer "A"	TO07
5	46	Administrativo Especializado	T46

SUBTOTAL:	9
------------------	----------

TOTAL DE PLAZAS	21
------------------------	-----------



TRIBUNAL SUPERIOR DE JUSTICIA DEL DISTRITO FEDERAL
CONSEJO DE LA JUDICATURA DEL DISTRITO FEDERAL
OFICIALÍA MAYOR
DIRECCIÓN EJECUTIVA DE PLANEACIÓN

CONSEJERÍA 1

ESTRUCTURA

CANTIDAD	NIVEL	DENOMINACIÓN DEL PUESTO	CÓDIGO DE PUESTO
1	02	Consejero	CE02
5	16	Secretario Técnico	CE12

SUBTOTAL:	6
------------------	----------

ENLACE

CANTIDAD	NIVEL	DENOMINACIÓN DEL PUESTO	CÓDIGO DE PUESTO
1	21	Líder Coordinador de Proyectos	CL01
3	32	Auxiliar de Secretario Técnico	CL05

SUBTOTAL:	4
------------------	----------

TÉCNICO OPERATIVO

CANTIDAD	NIVEL	DENOMINACIÓN DEL PUESTO	CÓDIGO DE PUESTO
1	38	Jefe de Servicios	TO01
1	40	Secretaria "B"	TO03
3	42	Técnico Especializado	T42
3	46	Administrativo Especializado	T46

SUBTOTAL:	8
------------------	----------

TOTAL DE PLAZAS	18
------------------------	-----------



TRIBUNAL SUPERIOR DE JUSTICIA DEL DISTRITO FEDERAL
CONSEJO DE LA JUDICATURA DEL DISTRITO FEDERAL
OFICIALÍA MAYOR
DIRECCIÓN EJECUTIVA DE PLANEACIÓN

CONSEJERÍA 2

ESTRUCTURA

CANTIDAD	NIVEL	DENOMINACIÓN DEL PUESTO	CÓDIGO DE PUESTO
1	02	Consejero	CE02
5	16	Secretario Técnico	CE12

SUBTOTAL:	6
------------------	----------

ENLACE

CANTIDAD	NIVEL	DENOMINACIÓN DEL PUESTO	CÓDIGO DE PUESTO
1	21	Líder Coordinador de Proyectos	CL01
3	32	Auxiliar de Secretario Técnico	CL05

SUBTOTAL:	4
------------------	----------

TÉCNICO OPERATIVO

CANTIDAD	NIVEL	DENOMINACIÓN DEL PUESTO	CÓDIGO DE PUESTO
2	38	Jefe de Servicios	TO01
2	42	Técnico Especializado	T42
3	46	Administrativo Especializado	T46

SUBTOTAL:	7
------------------	----------

TOTAL DE PLAZAS	17
------------------------	-----------



TRIBUNAL SUPERIOR DE JUSTICIA DEL DISTRITO FEDERAL
CONSEJO DE LA JUDICATURA DEL DISTRITO FEDERAL
OFICIALÍA MAYOR
DIRECCIÓN EJECUTIVA DE PLANEACIÓN

CONSEJERÍA 3

ESTRUCTURA

CANTIDAD	NIVEL	DENOMINACIÓN DEL PUESTO	CÓDIGO DE PUESTO
1	02	Consejero	CE02
5	16	Secretario Técnico	CE12

SUBTOTAL:	6
------------------	----------

ENLACE

CANTIDAD	NIVEL	DENOMINACIÓN DEL PUESTO	CÓDIGO DE PUESTO
1	21	Líder Coordinador de Proyectos	CL01
3	32	Auxiliar de Secretario Técnico	CL05

SUBTOTAL:	4
------------------	----------

TÉCNICO OPERATIVO

CANTIDAD	NIVEL	DENOMINACIÓN DEL PUESTO	CÓDIGO DE PUESTO
1	38	Jefe de Servicios	TO01
1	40	Secretaria "B"	TO03
3	42	Técnico Especializado	T42
2	46	Administrativo Especializado	T46

SUBTOTAL:	7
------------------	----------

TOTAL DE PLAZAS	17
------------------------	-----------



TRIBUNAL SUPERIOR DE JUSTICIA DEL DISTRITO FEDERAL
CONSEJO DE LA JUDICATURA DEL DISTRITO FEDERAL
OFICIALÍA MAYOR
DIRECCIÓN EJECUTIVA DE PLANEACIÓN

CONSEJERÍA 4

ESTRUCTURA

CANTIDAD	NIVEL	DENOMINACIÓN DEL PUESTO	CÓDIGO DE PUESTO
1	02	Consejero	CE02
5	16	Secretario Técnico	CE12

SUBTOTAL:	6
------------------	----------

ENLACE

CANTIDAD	NIVEL	DENOMINACIÓN DEL PUESTO	CÓDIGO DE PUESTO
1	21	Líder Coordinador de Proyectos	CL01
3	32	Auxiliar de Secretario Técnico	CL05

SUBTOTAL:	4
------------------	----------

TÉCNICO OPERATIVO

CANTIDAD	NIVEL	DENOMINACIÓN DEL PUESTO	CÓDIGO DE PUESTO
1	38	Jefe de Servicios	TO01
1	40	Secretaria "B"	TO03
3	42	Técnico Especializado	T42
2	46	Administrativo Especializado	T46

SUBTOTAL:	7
------------------	----------

TOTAL DE PLAZAS	17
------------------------	-----------



TRIBUNAL SUPERIOR DE JUSTICIA DEL DISTRITO FEDERAL
CONSEJO DE LA JUDICATURA DEL DISTRITO FEDERAL
OFICIALÍA MAYOR
DIRECCIÓN EJECUTIVA DE PLANEACIÓN

CONSEJERÍA 5

ESTRUCTURA

CANTIDAD	NIVEL	DENOMINACIÓN DEL PUESTO	CÓDIGO DE PUESTO
1	02	Consejero	CE02
5	16	Secretario Técnico	CE12

SUBTOTAL:	6
------------------	----------

ENLACE

CANTIDAD	NIVEL	DENOMINACIÓN DEL PUESTO	CÓDIGO DE PUESTO
1	21	Líder Coordinador de Proyectos	CL01
3	32	Auxiliar de Secretario Técnico	CL05

SUBTOTAL:	4
------------------	----------

TÉCNICO OPERATIVO

CANTIDAD	NIVEL	DENOMINACIÓN DEL PUESTO	CÓDIGO DE PUESTO
1	38	Jefe de Servicios	TO01
1	40	Secretaria "B"	TO03
2	42	Técnico Especializado	T42
3	46	Administrativo Especializado	T46

SUBTOTAL:	7
------------------	----------

TOTAL DE PLAZAS	17
------------------------	-----------



TRIBUNAL SUPERIOR DE JUSTICIA DEL DISTRITO FEDERAL
CONSEJO DE LA JUDICATURA DEL DISTRITO FEDERAL
OFICIALÍA MAYOR
DIRECCIÓN EJECUTIVA DE PLANEACIÓN

CONSEJERÍA 6

ESTRUCTURA

CANTIDAD	NIVEL	DENOMINACIÓN DEL PUESTO	CÓDIGO DE PUESTO
1	02	Consejero	CE02
5	16	Secretario Técnico	CE12

SUBTOTAL:	6
------------------	----------

ENLACE

CANTIDAD	NIVEL	DENOMINACIÓN DEL PUESTO	CÓDIGO DE PUESTO
1	21	Líder Coordinador de Proyectos	CL01
3	32	Auxiliar de Secretario Técnico	CL05

SUBTOTAL:	4
------------------	----------

TÉCNICO OPERATIVO

CANTIDAD	NIVEL	DENOMINACIÓN DEL PUESTO	CÓDIGO DE PUESTO
1	38	Jefe de Servicios	TO01
1	40	Secretaria "B"	TO03
3	42	Técnico Especializado	T42
2	46	Administrativo Especializado	T46

SUBTOTAL:	7
------------------	----------

TOTAL DE PLAZAS	17
------------------------	-----------



TRIBUNAL SUPERIOR DE JUSTICIA DEL DISTRITO FEDERAL
CONSEJO DE LA JUDICATURA DEL DISTRITO FEDERAL
OFICIALÍA MAYOR
DIRECCIÓN EJECUTIVA DE PLANEACIÓN

RESUMEN ESTRUCTURA ORGÁNICA 2009

Área	Tipo de plaza				Total por Área
	Estructura	Homólogos	Enlace	Técnico Operativo	
Presidencia	5	1	6	9	21
Consejería 1	6		4	8	18
Consejería 2	6		4	7	17
Consejería 3	6		4	7	17
Consejería 4	6		4	7	17
Consejería 5	6		4	7	17
Consejería 6	6		4	7	17
Total	41	1	30	52	124



TRIBUNAL SUPERIOR DE JUSTICIA DEL DISTRITO FEDERAL
CONSEJO DE LA JUDICATURA DEL DISTRITO FEDERAL
OFICIALÍA MAYOR
DIRECCIÓN EJECUTIVA DE PLANEACIÓN

ESTRUCTURA ORGÁNICA PROPUESTA

PRESIDENCIA

ESTRUCTURA

CANTIDAD	NIVEL	DENOMINACIÓN DEL PUESTO	CÓDIGO DE PUESTO
5	16	Secretario Técnico	CE12

SUBTOTAL:	5
------------------	----------

HOMÓLOGOS

CANTIDAD	NIVEL	DENOMINACIÓN DEL PUESTO	CÓDIGO DE PUESTO
1	20	Asesor "C"	CH07

SUBTOTAL:	1
------------------	----------

ENLACE

CANTIDAD	NIVEL	DENOMINACIÓN DEL PUESTO	CÓDIGO DE PUESTO
2	30	Profesional Ejecutivo	CL02
1	31	Secretaria "A"	CL03
1	32	Auxiliar de Secretario Técnico	CL05
2	32	Técnico Especialista	CL06

SUBTOTAL:	6
------------------	----------

TOTAL DE PLAZAS	12
------------------------	-----------



TRIBUNAL SUPERIOR DE JUSTICIA DEL DISTRITO FEDERAL
CONSEJO DE LA JUDICATURA DEL DISTRITO FEDERAL
OFICIALÍA MAYOR
DIRECCIÓN EJECUTIVA DE PLANEACIÓN

PONENCIA 1

ESTRUCTURA

CANTIDAD	NIVEL	DENOMINACIÓN DEL PUESTO	CÓDIGO DE PUESTO
1	02	Consejero	CE02
6	16	Secretario Técnico*	CE12

SUBTOTAL:	7
------------------	----------

ENLACE

CANTIDAD	NIVEL	DENOMINACIÓN DEL PUESTO	CÓDIGO DE PUESTO
1	21	Líder Coordinador de Proyectos	CL01
3	32	Auxiliar de Secretario Técnico	CL05

SUBTOTAL:	4
------------------	----------

TOTAL DE PLAZAS	11
------------------------	-----------

*Incluye una plaza de nueva creación.



TRIBUNAL SUPERIOR DE JUSTICIA DEL DISTRITO FEDERAL
CONSEJO DE LA JUDICATURA DEL DISTRITO FEDERAL
OFICIALÍA MAYOR
DIRECCIÓN EJECUTIVA DE PLANEACIÓN

PONENCIA 2

ESTRUCTURA

CANTIDAD	NIVEL	DENOMINACIÓN DEL PUESTO	CÓDIGO DE PUESTO
1	02	Consejero	CE02
6	16	Secretario Técnico*	CE12

SUBTOTAL:	7
------------------	----------

ENLACE

CANTIDAD	NIVEL	DENOMINACIÓN DEL PUESTO	CÓDIGO DE PUESTO
1	21	Líder Coordinador de Proyectos	CL01
3	32	Auxiliar de Secretario Técnico	CL05

SUBTOTAL:	4
------------------	----------

TOTAL DE PLAZAS	11
------------------------	-----------

*Incluye una plaza de nueva creación.



TRIBUNAL SUPERIOR DE JUSTICIA DEL DISTRITO FEDERAL
CONSEJO DE LA JUDICATURA DEL DISTRITO FEDERAL
OFICIALÍA MAYOR
DIRECCIÓN EJECUTIVA DE PLANEACIÓN

PONENCIA 3

ESTRUCTURA

CANTIDAD	NIVEL	DENOMINACIÓN DEL PUESTO	CÓDIGO DE PUESTO
1	02	Consejero	CE02
6	16	Secretario Técnico*	CE12

SUBTOTAL:	7
------------------	----------

ENLACE

CANTIDAD	NIVEL	DENOMINACIÓN DEL PUESTO	CÓDIGO DE PUESTO
1	21	Líder Coordinador de Proyectos	CL01
3	32	Auxiliar de Secretario Técnico	CL05

SUBTOTAL:	4
------------------	----------

TOTAL DE PLAZAS	11
------------------------	-----------

*Incluye una plaza de nueva creación.



TRIBUNAL SUPERIOR DE JUSTICIA DEL DISTRITO FEDERAL
CONSEJO DE LA JUDICATURA DEL DISTRITO FEDERAL
OFICIALÍA MAYOR
DIRECCIÓN EJECUTIVA DE PLANEACIÓN

PONENCIA 4

ESTRUCTURA

CANTIDAD	NIVEL	DENOMINACIÓN DEL PUESTO	CÓDIGO DE PUESTO
1	02	Consejero	CE02
6	16	Secretario Técnico*	CE12

SUBTOTAL:	7
------------------	----------

ENLACE

CANTIDAD	NIVEL	DENOMINACIÓN DEL PUESTO	CÓDIGO DE PUESTO
1	21	Líder Coordinador de Proyectos	CL01
3	32	Auxiliar de Secretario Técnico	CL05

SUBTOTAL:	4
------------------	----------

TOTAL DE PLAZAS	11
------------------------	-----------

*Incluye una plaza de nueva creación.



TRIBUNAL SUPERIOR DE JUSTICIA DEL DISTRITO FEDERAL
CONSEJO DE LA JUDICATURA DEL DISTRITO FEDERAL
OFICIALÍA MAYOR
DIRECCIÓN EJECUTIVA DE PLANEACIÓN

PONENCIA 5

ESTRUCTURA

CANTIDAD	NIVEL	DENOMINACIÓN DEL PUESTO	CÓDIGO DE PUESTO
1	02	Consejero	CE02
6	16	Secretario Técnico*	CE12

SUBTOTAL:	7
------------------	----------

ENLACE

CANTIDAD	NIVEL	DENOMINACIÓN DEL PUESTO	CÓDIGO DE PUESTO
1	21	Líder Coordinador de Proyectos	CL01
3	32	Auxiliar de Secretario Técnico	CL05

SUBTOTAL:	4
------------------	----------

TOTAL DE PLAZAS	11
------------------------	-----------

*Incluye una plaza de nueva creación.



TRIBUNAL SUPERIOR DE JUSTICIA DEL DISTRITO FEDERAL
CONSEJO DE LA JUDICATURA DEL DISTRITO FEDERAL
OFICIALÍA MAYOR
DIRECCIÓN EJECUTIVA DE PLANEACIÓN

PONENCIA 6

ESTRUCTURA

CANTIDAD	NIVEL	DENOMINACIÓN DEL PUESTO	CÓDIGO DE PUESTO
1	02	Consejero	CE02
6	16	Secretario Técnico*	CE12

SUBTOTAL:	7
------------------	----------

ENLACE

CANTIDAD	NIVEL	DENOMINACIÓN DEL PUESTO	CÓDIGO DE PUESTO
1	21	Líder Coordinador de Proyectos	CL01
3	32	Auxiliar de Secretario Técnico	CL05

SUBTOTAL:	4
------------------	----------

TOTAL DE PLAZAS	11
------------------------	-----------

*Incluye una plaza de nueva creación.



TRIBUNAL SUPERIOR DE JUSTICIA DEL DISTRITO FEDERAL
CONSEJO DE LA JUDICATURA DEL DISTRITO FEDERAL
OFICIALÍA MAYOR
DIRECCIÓN EJECUTIVA DE PLANEACIÓN

RESUMEN ESTRUCTURA ORGÁNICA PROPUESTA^{1/}

Área	Tipo de plaza				Total por Área
	Estructura	Homólogos	Enlace	Técnico Operativo ^{2/}	
Presidencia	5	1	6	9	21
Ponencia 1	7 ^{3/}		4	7	18
Ponencia 2	7 ^{3/}		4	7	18
Ponencia 3	7 ^{4/}		4	7	18
Ponencia 4	7 ^{3/}		4	7	18
Ponencia 5	7 ^{3/}		4	7	18
Ponencia 6	7 ^{3/}		4	7	18
Total	47	1	30	51	129

^{1/} Información obtenida de las plantillas de personal de mayo de 2010 a cargo de la Coordinación Administrativa.

^{2/} Según anexos.

^{3/} Incluye la plaza de Secretario Técnico conforme al Acuerdo 8-38/2009.

^{4/} Incluye la plaza de Secretario Técnico conforme al Acuerdo 20-17/2010.



**TRIBUNAL SUPERIOR DE JUSTICIA DEL DISTRITO FEDERAL
CONSEJO DE LA JUDICATURA DEL DISTRITO FEDERAL
OFICIALÍA MAYOR
DIRECCIÓN EJECUTIVA DE PLANEACIÓN**

IV.- ORGANIGRAMA 2009

Plazas Homólogas y de Enlace:

- 1 Asesor "C", nivel 20;
- 6 Líder Coordinador de Proyectos, nivel 21;
- 2 Profesional Ejecutivo, nivel 30;
- 1 Secretaria "A", nivel 31;
- 19 Auxiliar de Secretario Técnico, nivel 32, y
- 2 Técnico Especialista, nivel 32.

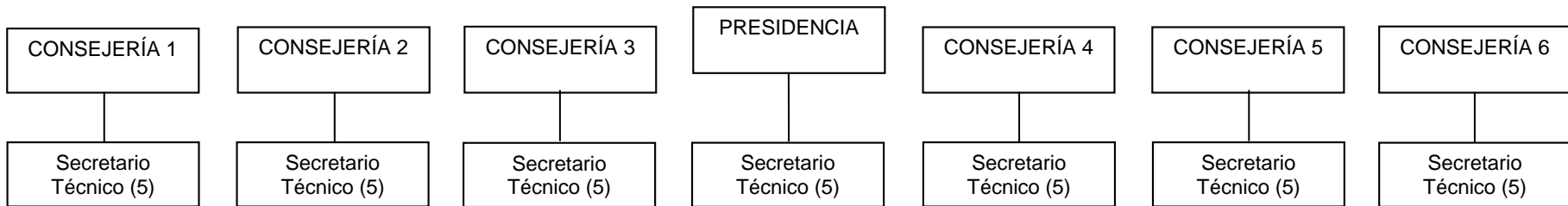



**TRIBUNAL SUPERIOR DE JUSTICIA DEL DISTRITO FEDERAL
CONSEJO DE LA JUDICATURA DEL DISTRITO FEDERAL
OFICIALÍA MAYOR
DIRECCIÓN EJECUTIVA DE PLANEACIÓN**

ORGANIGRAMA PROPUESTO

Plazas Homólogas y de Enlace:
 1 Asesor "C", nivel 20;
 6 Líder Coordinador de Proyectos, nivel 21;
 2 Profesional Ejecutivo, nivel 30;
 1 Secretaria "A", nivel 31;
 19 Auxiliar de Secretario Técnico, nivel 32; y
 2 Técnico Especialista, nivel 32.

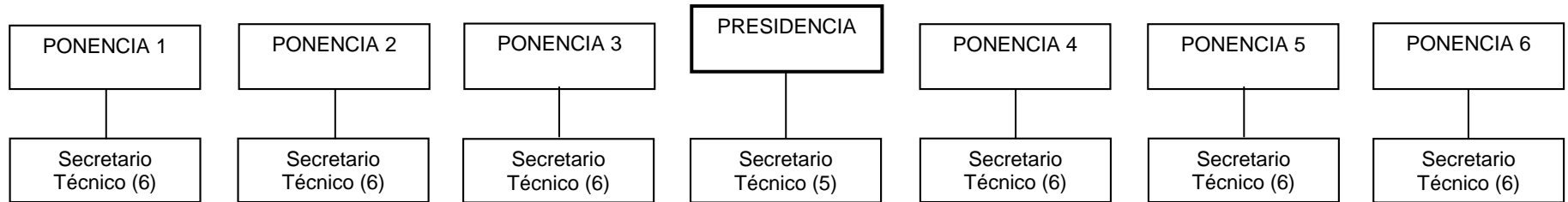

Autorizan:
El Consejo de la Judicatura del Distrito Federal

Elaboró:

Validó:

Vo.Bo.:

 Lic. Javier A. Escalera Leandro
 Director Ejecutivo de Planeación

 C.P. Javier Haro de Alba
 Coordinador Administrativo

 Lic. Carlos Vargas Martínez
 Oficial Mayor

 Mag. Edgar Elías Azar
 Presidente

 Lic. Luis Manuel Márquez Lugo
 Consejero

 Dr. Israel Alvarado Martínez
 Consejero

 Lic. Luz del Carmen Guinea Ruvalcaba
 Consejera

 Lic. Rafael Santa Ana Solano
 Consejero



TRIBUNAL SUPERIOR DE JUSTICIA DEL DISTRITO FEDERAL
CONSEJO DE LA JUDICATURA DEL DISTRITO FEDERAL
OFICIALÍA MAYOR
DIRECCIÓN EJECUTIVA DE PLANEACIÓN

V.- OBSERVACIONES

1.- Del personal adscrito a la Presidencia y a las seis consejerías, en el mes de mayo de 2010, según las Plantillas de Personal proporcionadas por la Coordinación Administrativa, hay 14 plazas comisionadas, de las cuales 13 plazas están comisionadas a salas y 1 plaza está comisionada a Presidencia, como a continuación se detalla:

Cantidad	Descripción	Nivel	Origen	Comisionada en:
1	Secretario Técnico	16	Ponencia 1	3º Sala Penal
1	Secretario Técnico	16	Ponencia 1	1º Sala Familiar
1	Auxiliar de Secretario Técnico	32	Ponencia 1	Presidencia
1	Secretario Técnico	16	Ponencia 2	4º Sala Penal
1	Secretario Técnico	16	Ponencia 2	2º Sala Penal
1	Secretario Técnico	16	Ponencia 3	8º Sala Penal
1	Secretario Técnico	16	Ponencia 3	6º Sala Penal
1	Auxiliar de Secretario Técnico	32	Ponencia 3	7º Sala Penal
1	Secretario Técnico	16	Ponencia 4	3º Sala Familiar
1	Secretario Técnico	16	Ponencia 4	1º Sala Penal
1	Secretario Técnico	16	Ponencia 5	8º Sala Civil
1	Secretario Técnico	16	Ponencia 5	2º Sala Familiar
1	Secretario Técnico	16	Ponencia 6	9º Sala Penal
1	Secretario Técnico	16	Ponencia 6	4º Sala Familiar

2.- De conformidad con lo dispuesto en los Acuerdos 8-38/2009, 07-10/2010 y 20-17/2010, emitidos por el Pleno del Consejo de la Judicatura del Distrito Federal en sesiones de fechas 7 de julio de 2009, 12 de enero y 20 de abril de 2010, respectivamente, se crean cinco plazas de Secretario Técnico nivel 16, para las Ponencias 1, 2, 4, 5 y 6, y adicionalmente una para la Ponencia 3, teniendo un costo anual total por \$5,098,804.68.



**TRIBUNAL SUPERIOR DE JUSTICIA DEL DISTRITO FEDERAL
CONSEJO DE LA JUDICATURA DEL DISTRITO FEDERAL
OFICIALÍA MAYOR
DIRECCIÓN EJECUTIVA DE PLANEACIÓN**

VI.- DICTAMEN

Con base en los resultados de la información contenida en el presente documento, se emite el Dictamen de Estructura Orgánica de la Presidencia y Ponencias del Consejo de la Judicatura del Distrito Federal, la cual cuenta con 47 plazas de Estructura, 1 plaza Homóloga y 30 plazas de Enlace, dando un total de 78 plazas dictaminadas.

A la vez, el área cuenta a la fecha del presente documento con 51 plazas Técnico Operativo, que se incluyen como referencia en anexo, pero no son sujetas a dictaminación.

Elaboró:

Validó:

**Lic. Javier A. Escalera Leandro
Director Ejecutivo de Planeación**

**C.P. Javier Haro de Alba
Coordinador Administrativo**

Vo.Bo.:

**Lic. Carlos Vargas Martínez
Oficial Mayor**



**TRIBUNAL SUPERIOR DE JUSTICIA DEL DISTRITO FEDERAL
CONSEJO DE LA JUDICATURA DEL DISTRITO FEDERAL
OFICIALÍA MAYOR
DIRECCIÓN EJECUTIVA DE PLANEACIÓN**

México, D. F. a 10 de mayo de 2010.

Autorizan:

El Consejo de la Judicatura del Distrito Federal

**Mag. Edgar Elías Azar
Presidente**

**Lic. Luis Manuel Márquez Lugo
Consejero**

**Dr. Israel Alvarado Martínez
Consejero**

**Lic. Luz del Carmen Guinea Ruvalcaba
Consejera**

**Lic. Rafael Santa Ana Solano
Consejero**



**TRIBUNAL SUPERIOR DE JUSTICIA DEL DISTRITO FEDERAL
CONSEJO DE LA JUDICATURA DEL DISTRITO FEDERAL
OFICIALÍA MAYOR
DIRECCIÓN EJECUTIVA DE PLANEACIÓN**

VII.- ANEXOS



TRIBUNAL SUPERIOR DE JUSTICIA DEL DISTRITO FEDERAL
CONSEJO DE LA JUDICATURA DEL DISTRITO FEDERAL
OFICIALÍA MAYOR
DIRECCIÓN EJECUTIVA DE PLANEACIÓN

TÉCNICO OPERATIVO

PRESIDENCIA

CANTIDAD	NIVEL	DENOMINACIÓN DEL PUESTO	CÓDIGO DE PUESTO
1	38	Jefe de Servicios	TO01
1	40	Secretaria "B"	TO03
1	41	Secretaria "C"	TO05
1	41	Chofer "A"	TO07
5	46	Administrativo Especializado	T46

SUBTOTAL:	9
------------------	----------

PONENCIA 1

CANTIDAD	NIVEL	DENOMINACIÓN DEL PUESTO	CÓDIGO DE PUESTO
1	38	Jefe de Servicios	TO01
1	40	Secretaria "B"	TO03
3	42	Técnico Especializado	T42
2	46	Administrativo Especializado	T46

SUBTOTAL:	7
------------------	----------



TRIBUNAL SUPERIOR DE JUSTICIA DEL DISTRITO FEDERAL
CONSEJO DE LA JUDICATURA DEL DISTRITO FEDERAL
OFICIALÍA MAYOR
DIRECCIÓN EJECUTIVA DE PLANEACIÓN

PONENCIA 2

CANTIDAD	NIVEL	DENOMINACIÓN DEL PUESTO	CÓDIGO DE PUESTO
2	38	Jefe de Servicios	TO01
2	42	Técnico Especializado	T42
3	46	Administrativo Especializado	T46

SUBTOTAL:	7
------------------	----------

PONENCIA 3

CANTIDAD	NIVEL	DENOMINACIÓN DEL PUESTO	CÓDIGO DE PUESTO
1	38	Jefe de Servicios	TO01
1	40	Secretaria "B"	TO03
3	42	Técnico Especializado	T42
2	46	Administrativo Especializado	T46

SUBTOTAL:	7
------------------	----------



**TRIBUNAL SUPERIOR DE JUSTICIA DEL DISTRITO FEDERAL
CONSEJO DE LA JUDICATURA DEL DISTRITO FEDERAL
OFICIALÍA MAYOR
DIRECCIÓN EJECUTIVA DE PLANEACIÓN**

PONENCIA 4

CANTIDAD	NIVEL	DENOMINACIÓN DEL PUESTO	CÓDIGO DE PUESTO
1	38	Jefe de Servicios	TO01
1	40	Secretaria "B"	TO03
3	42	Técnico Especializado	T42
2	46	Administrativo Especializado	T46

SUBTOTAL:	7
------------------	----------

PONENCIA 5

CANTIDAD	NIVEL	DENOMINACIÓN DEL PUESTO	CÓDIGO DE PUESTO
1	38	Jefe de Servicios	TO01
1	40	Secretaria "B"	TO03
2	42	Técnico Especializado	T42
3	46	Administrativo Especializado	T46

SUBTOTAL:	7
------------------	----------



TRIBUNAL SUPERIOR DE JUSTICIA DEL DISTRITO FEDERAL
CONSEJO DE LA JUDICATURA DEL DISTRITO FEDERAL
OFICIALÍA MAYOR
DIRECCIÓN EJECUTIVA DE PLANEACIÓN

PONENCIA 6

CANTIDAD	NIVEL	DENOMINACIÓN DEL PUESTO	CÓDIGO DE PUESTO
1	38	Jefe de Servicios	TO01
1	40	Secretaria "B"	TO03
3	42	Técnico Especializado	T42
2	46	Administrativo Especializado	T46

SUBTOTAL:	7
------------------	----------

TOTAL DE PLAZAS TÉCNICO OPERATIVAS	51
---	-----------

OBSERVACIONES

Por Acuerdo 20-17//2010 del 20 de abril de 2010, en las ponencias dos y cinco se transforman dos plazas denominadas Administrativo Especializado nivel T46 a Técnico Especializado nivel T42 con un costo adicional anual por \$25,682.06

Asimismo, en la ponencia dos en cuanto quede vacante una plaza de Jefe de Servicios nivel 38, se transforme en Secretaria "B" nivel 40, lo anterior generaría una economía por \$6,892.58 anuales.



TRIBUNAL SUPERIOR DE JUSTICIA DEL DISTRITO FEDERAL
CONSEJO DE LA JUDICATURA DEL DISTRITO FEDERAL
OFICIALÍA MAYOR
DIRECCIÓN EJECUTIVA DE PLANEACIÓN

ÓRGANO JUDICIAL, DE APOYO JUDICIAL O UNIDAD ADMINISTRATIVA:
Presidencia y Ponencias del Consejo de la Judicatura del Distrito Federal

NIVEL SALARIAL	PUESTO	NÚMERO DE PLAZAS	COSTO POR PLAZA	COSTO PRESUPUESTAL DEL PERÍODO
	<u>Plazas creadas</u>			
16	Secretario Técnico	6	\$849,800.78	\$5,098,804.68
	Total			\$5,098,804.68

Elaboró:

Validó:

C.P. Ismael Ibarreche Rivas
Director de Administración

C.P. Javier Haro de Alba
Coordinador Administrativo



**TRIBUNAL SUPERIOR DE JUSTICIA DEL DISTRITO FEDERAL
CONSEJO DE LA JUDICATURA DEL DISTRITO FEDERAL
OFICIALÍA MAYOR
DIRECCIÓN EJECUTIVA DE PLANEACIÓN**

FORMATO PARA PUESTOS DE MANDOS MEDIOS, SUPERIORES, HOMOLOGOS Y ENLACES

**IMPACTO PRESUPUESTAL DE PLAZAS POR PARTIDA ESPECIFICA DE GASTO
(pesos)**

ÓRGANO JUDICIAL, DE APOYO JUDICIAL O UNIDAD ADMINISTRATIVA:
Presidencia y Ponencias del Consejo de la Judicatura del Distrito Federal

PUESTO	NIVEL SALARIAL	SUELDO MENSUAL TABULAR	DESPENSA	ASIGNACIÓN MANDOS MEDIOS Y SUPERIORES	SUMA BRUTO MENSUAL	1103 SUELDO	1507 DESPENSA	1509 ASIGNACIÓN MANDOS MEDIOS SUPERIOR	SUMA BRUTO ANUAL	1401 ISSSTE	1403 FOVISSSTE	1404		1508		SUMA APORTACIONES PATRONALES	GRAN TOTAL	1305 PRIMA VACACIONAL	GRATIFICACIÓN ANUAL			1501 SEGURO SEPARACIÓN 10%	TOTAL OTRAS PRESTACIONES	TOTAL	1301 PRIMA QUINQUENAL	1511 VALES		1601 2.5% SOBRE NÓMINA	GRAN TOTAL ANUAL
												SEGURO	S.G.M.M.	SAR	3.25 VECES				1306	1509	ISR					ANTIGÜEDAD	FIN AÑO		
Plazas creadas																													
Secretario Técnico	16	12,382.78	77.00	40,196.78	52,656.56	148,593.36	924.00	482,361.36	631,878.72	19,532.60	7,429.67	9,401.23	16,549.92	2,971.87	4,829.29	60,714.58	692,593.30	4,127.59	16,510.37	53,696.71	17,362.72	50,476.38	124,710.05	817,303.35	1,632.00	4,796.00	7,942.00	18,127.43	849,800.78
Total																													849,800.78

Elaboró:

Validó:

C.P. Ismael Ibarra Rivas
Director de Administración

C.P. Javier Haro de Alba
Coordinador Administrativo del
Consejo de la Judicatura del Distrito Federal